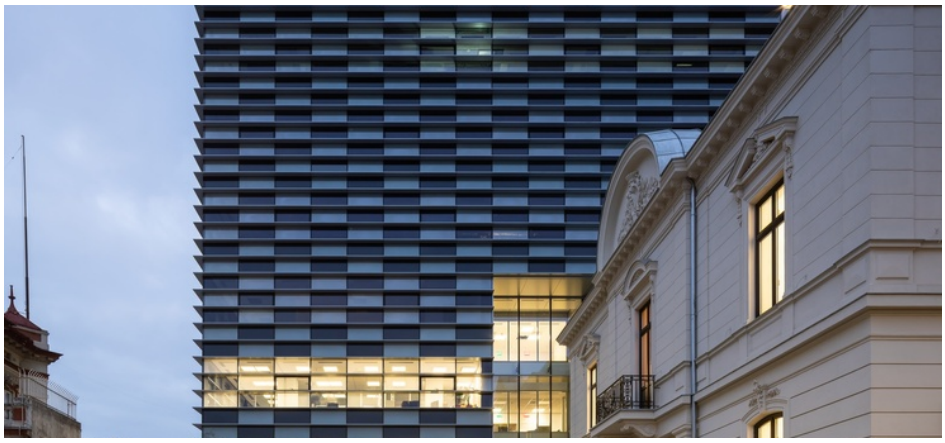

Bound: Wie gut kennt ihr das Goethe-Institut? Ein Actionbound für Jugendliche

Actionbound-App in App Store oder Google Play kostenlos herunterladen

QR-Code mit der Actionbound-App scannen

Gehe mit deinem Computer auf **https://actionbound.com** und erstelle ganz easy eigene Bounds für Geburtstagsfeiern, Projekte, Stadtrallyes, Junggesellenabschiede oder was auch immer deiner kreativen Ader entspringen mag.